

# MALLA CURRICULAR

Economía 108-5

## MODALIDADES DE GRADUACIÓN

Graduación  
Directa  
GDI-510; GDI-001

- Excelencia Académica
- Buen Rendimiento
- Buen Desempeño

Modalidad De  
Graduación  
GRL - 001

- Tesis de Grado
- Trabajo Dirigido
- Examen de Grado
- Proyecto de Grado

**Noveno  
Semestre**

**Octavo  
Semestre**

**Séptimo  
Semestre**

**Sexto  
Semestre**

**Quinto  
Semestre**

**Cuarto  
Semestre**

**Tercer  
Semestre**

**Segundo  
Semestre**

**Primer  
Semestre**

**TITULACIÓN  
Técnico Superior**

**TITULACIÓN  
Técnico Medio**

**PRACTICUM**

**PROGRAMAS  
Informáticos**

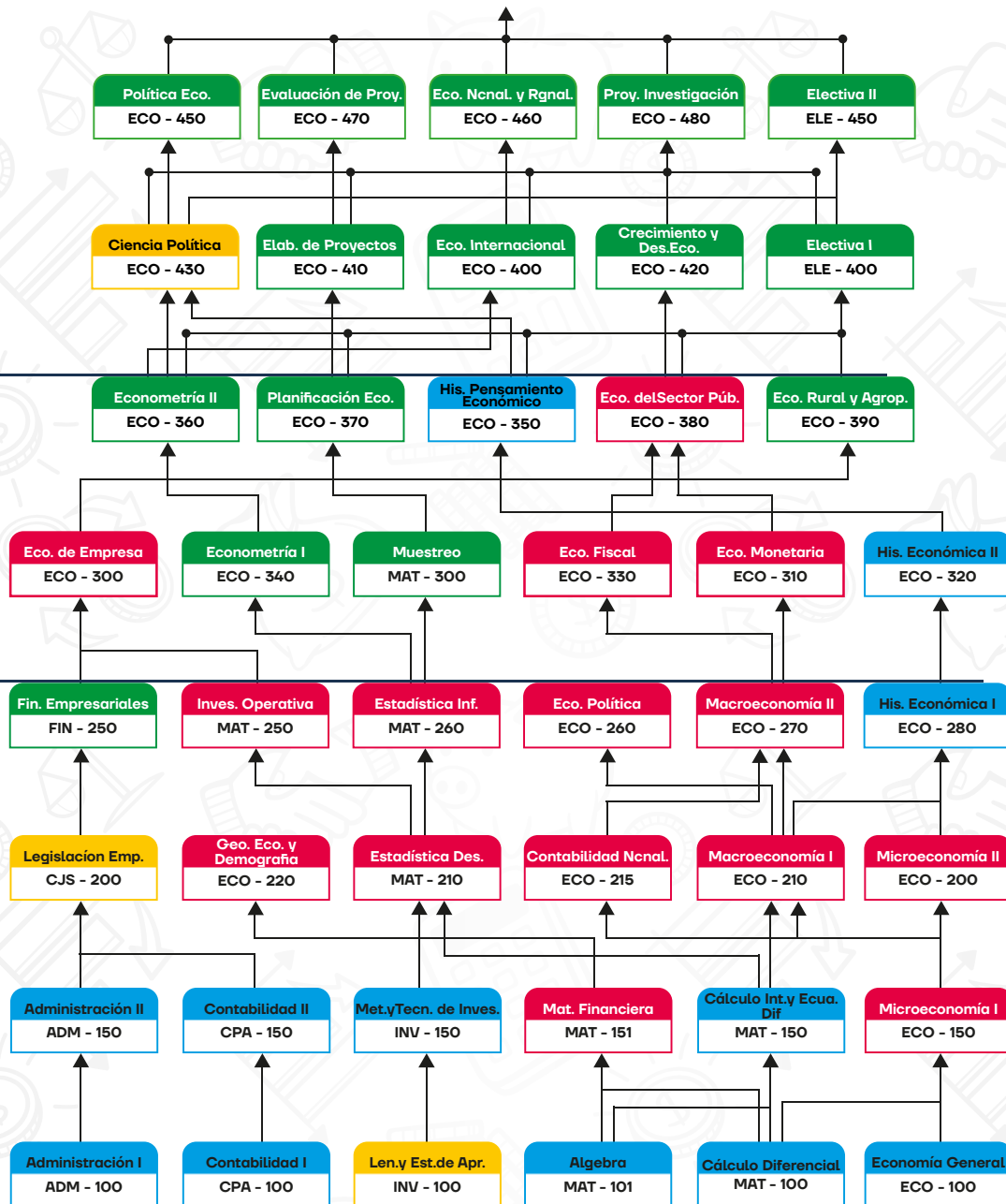

● Área Básica Instrumental
 ● Área Básica Específica
 ● Área Específica de la Profesión
 ● Área Complementaria